



MINISTÉRIO DA EDUCAÇÃO
SECRETARIA DE EDUCAÇÃO PROFISSIONAL E TECNOLÓGICA
INSTITUTO FEDERAL DE EDUCAÇÃO, CIÊNCIA E TECNOLOGIA SUL-RIO-GRANDENSE
PRÓ-REITORIA DE ENSINO

RELATÓRIO FINAL DE PROJETO DE ENSINO

REGISTRO SOB N°:
PJE2019 CVG 0030

I. IDENTIFICAÇÃO

a) Título do Projeto:

Ciclo de Palestras Pecuária em Foco

b) Resumo do Projeto:

O projeto Ciclo de Palestras Pecuária em Foco visa proporcionar aos alunos palestras semanais a cerca de Pecuária de Corte, leite e pastagens, com vistas ao aprofundamento, diversificação e fixação de conhecimento e informação e, além disso, permitir que os alunos discutam e tirem dúvidas após as palestras, em ambiente específico, com professor, no Campus. A carga horária do projeto será de 50 horas, dividido entre palestras, preparação do material e divulgação do evento, além de espaço tira-dúvidas. Espera-se proporcionar ao corpo discente, atividades complementares e de aprofundamento ao currículo do curso, trazer ao debate temas inovadores e importantes, permitir a integração entre palestrantes de instituições parceiras, alunos e professores do Campus e favorecer a formação e o fortalecimento de parcerias (estágios), linhas e grupos de pesquisa.

c) Classificação, Carga Horária, Equipe e Custo Global do Projeto:

Classificação e Carga Horária Total:

<input type="checkbox"/> Curso/Mini-curso	<input type="checkbox"/> Palestra	<input type="checkbox"/> Evento	<input checked="" type="checkbox"/> Outro: Ciclo de Palestras
---	-----------------------------------	---------------------------------	---

Carga horária total do projeto: 50

Coordenador
Nome: Lisandre de Oliveira
Lotação: VG-DIRGER - DIRETORIA GERAL DO CAMPUS VISCONDE DA GRAÇA
SIAPE: 1410616

Demais membros		
Nome	Função	CH cumprida
Lisandre de Oliveira	Coordenadora	50
Fabiane P. Gentilini	Colaboradora	20
Carlos Rodolfo Schuch Bork	Colaborador	20
Paulo Roberto Dallman	Colaborador	20
Lucas Teixeira Hax	Colaboradora	20
Pedro Augusto Silva Silveira	Colaboradora	20
Gabriela da Silva Albuquerque	Aluno voluntário	50
Nicolly Sanes Cabrera	Aluno voluntário	50
Estudantes participantes (Lita completa em anexo, para confecção de certificados)	Participantes	33

Custo Global do Projeto
Não houve custo.

II. INTRODUÇÃO

Pelotas configura entre as 10 cidades que mais contribuem pra o PIB no Rio Grande do Sul, com uma participação de quase 2% (IBGE, 2017). Ao se fazer uma análise do PIB Agropecuário (3,9%) percebe-se que esse número não revela a verdadeira importância deste setor na economia de Pelotas. Segundo o IBGE (2017) Pelotas possui, na Agropecuária, Pesca e Indústria Extrativista 126 unidades locais (empresas) que empregam 606 pessoas. Este dado

é extraído do Cadastro Central de Empresas, não considerando as unidades familiares de produção. Segundo a EMATER, a agricultura familiar em Pelotas, ocupa 5.000 famílias. Existem mais de 40.000 bovinos em Pelotas, segundo dados recentes do Censo Agropecuário (IBGE, 2017). No IFSul, Campus Visconde da Graça, recebemos alunos principalmente de Pelotas e região, sendo assim, para os alunos do Curso Técnico em Agropecuária, é de fundamental importância que recebam toda a informação e conhecimento relativos a estes Sistemas Produtivos para que possam atuar eficientemente na produção pecuária sustentável e de qualidade.

III. RESULTADOS OBTIDOS

Ao final do projeto, os alunos puderam acompanhar 13 palestras de pesquisadores (19 horas) e participar do espaço tira-dúvidas (14 horas), professores ou profissionais de destacado valor em sua área, os quais trouxeram informações novas e de qualidade aos alunos, fortalecendo a aprendizagem dos mesmos. Além de todo o conhecimento teórico, o momento de debate após as palestras também permitiu aos alunos vencerem barreiras de desinibição para poder dialogar e expor suas dúvidas ou pontos de vista. Este evento também permitiu a alunos e professores do campo expandir a rede de Networking, favorecendo e fortalecendo o desenvolvimento ou manutenção de linhas de pesquisa.

IV. FORMAS DE DISSEMINAÇÃO DOS RESULTADOS

As palestras foram disponibilizadas para os alunos em pdf para estudo e divulgação.

V. CRONOGRAMA FINAL DE EXECUÇÃO

Atividades	jul	Mês 2	Mês 3	Mês 4	Mês 5	Mês 6	Mês 7	Mês 8	Mês 9	Mês 10	Mês 11	Mês 12
1	x											

Descrição das atividades:

Atividade 1: Processamento e tabulação dos dados (coordenador e estagiário)

VI. REFERÊNCIAS BIBLIOGRÁFICAS

IBGE – INSTITUTO BRASILEIRO DE GEOGRAFIA E ESTATÍSTICA, 2017. Disponível em: <https://cidades.ibge.gov.br/>. Acesso em fevereiro de 2017.

ANEXOS (Listar os anexos)

1 – Lista de Alunos Inscritos

2 – Lista de Alunos que venceram a carga horária necessária para certificação

3 – Lista de Palestras

4 – Fotos do Evento

COORDENADOR DO PROJETO

DATA: ____ / ____ / ____



Lisandre de Oliveira

PARECERES DO CAMPUS

PARECER COLEGIADO/COORDENAÇÃO/ÁREA

aprovado () reprovado

Parecer: Favorável

Em reunião: 1/1/19

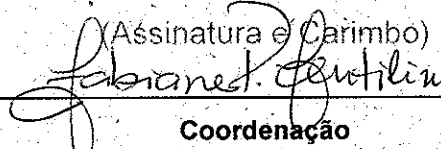
(Assinatura e Carimbo)

Coordenação

SIAPÉ: 1284151

PARECER DIREÇÃO/DEPARTAMENTO DE ENSINO

aprovado () reprovado

Parecer: FAVORÁVEL

Em reunião: 05/08/19

(Assinatura e Carimbo)

Luciano de Jesus da Costa Ribeiro
Dpt. de Ed. Profissional e de Cursos Superiores
SIAPÉ: 2248589
Campus Pelotas-Visconde da Graça
Instituto Federal Sul-rio-grandense

Direção/Departamento de Ensino

PARECER DIREÇÃO/DEPARTAMENTO DE ADMINISTRAÇÃO E PLANEJAMENTO (quando necessário)

() aprovado () reprovado

nos apl.ável. (sem custo)

Parecer: —

Em reunião: 06/08/19

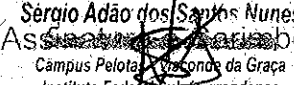
(Assinatura e Carimbo)

Sergio Adão dos Santos Nunes
Campus Pelotas-Visconde da Graça
Instituto Federal Sul-rio-grandense

Direção/Departamento de Administração e Planejamento

PARECER DIREÇÃO-GERAL DO CAMPUS

aprovado () reprovado

Parecer: Favorável

Em reunião: 07/08/19

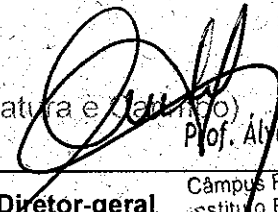
(Assinatura e Carimbo)

Prof. Alvaro Luiz Carvalho
Diretor-Geral
Campus Pelotas-Visc
Instituto Federal Sul-rio-g

Diretor-geral

PARECER DA PRÓ-REITORIA DE ENSINO

aprovado () reprovado

Parecer: referido projeto cumpriu com os objetivos propostos.

Em reunião: 14/08/2019

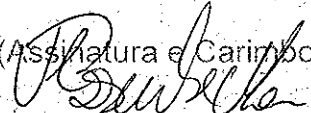
(Assinatura e Carimbo)

Pró-reitor de Ensino

Veridiana Krolow Bosenbecker
Diretora de Políticas de Ensino e Inclusão
IFSul - PROEN

ANEXO I

Ciclo de Palestras Pecuária em Foco

Total de alunos inscritos:

1. Alexandre de Lima Caetano
2. Alice Silveira Bueno
3. Aline da Silva Bonini
4. Allysson Cristiano Bartz Oliveira Rodrigues dos Santos
5. Amanda da Rosa Madeira
6. Amanda Fersula dos Santos
7. Amanda Fiss Avila
8. Amanda Leiria da Rosa
9. Ana Caroline Peres Nunes
10. Ana Paula Aranha Charão
11. Ana Paula Jarosezniski
12. Ana Valéria Ferraz dos Santos
13. Anderson Borges de Avila
14. Andrei Nunes Rodrigues
15. Andressa de Oliveira Araujo
16. Antônia Castro Baez
17. Arthur Kaster
18. Arthur Nobre Fonseca
19. Augusto Dummer da Silva
20. Berta Maasz Bubolz
21. Brenda de Ribeiro Boeno
22. Brenda Marques Moreira
23. Brenda Samanta Ribeiro Tessmer
24. Bruno Anselmo da Costa
25. Bruno Beier Blas
26. Camila Elizabete Souza Vargas
27. Camila Medeiros de Melo
28. Carolina Corrêa da Silva
29. Chaiane Martins Dias
30. Cláudia Lopes Pereira
31. Cleusa Maria dos Santos Armesto
32. Cléverson Crizel dos Santos
33. Daiane da Silva Albrecht
34. Daniela de Souza Garcez
35. Dara Funchal da Silva Rauback
36. David da Silva dos Santos
37. Débora Oliveira
38. Denilson Pereira Dias
39. Dioni da Silva Coelho
40. Djulya Brasil Martins
41. Ederson Garcia
42. Eduarda da Rosa Peres
43. Eduarda Gonçalves de Carvalho

44. Eduardo Anselmo da Costa
45. Eduardo Leite Gowert
46. Eduardo Patella Traversi Junior
47. Eduardo Sallaberry Canhada
48. Emanuele Ramalho Sias
49. Emily Lima Pereira
50. Eni Fehlberg Küter
51. Enrico Azevedo Sposito
52. Erika Mattos Madruga
53. Ewellyn Lima da Rocha
54. Fabricio Cunha Madeira
55. Felipe Berndt Buttow
56. Felipe Bozembecker de Almeida
57. Felipe Kommling
58. Fernanda Cavalheiro Garcia
59. Filipe Farias Neves
60. Filipe Kaminski Pereira
61. Francielle Borges Machado
62. Francielly da Silva Silveira
63. Francisco Neto
64. Gabriel Reboredo da Rosa
65. Gabriel Rodrigues Leal
66. Gabriela da Silva Albuquerque
67. Gabriela Lopes Moraes
68. Gabriele Batistin Nascente
69. Geiziéle Doro de Oliveira
70. Geordan Batista Pires
71. Glauce Moraes de Sousa
72. Guilherme da Silva Silveira
73. Guilherme Farias de Barros
74. Guilherme Paulus Silveira
75. Gustavo Borba dos Santos
76. Helena Rosa da Silva
77. Henrique Vieira Gomes
78. Iago de Oliveira
79. Ingrid da Veiga Teixeira
80. Ingrid Freitas Orestes
81. Isabella Rilho Almeida
82. Isadora Pereira Lopes
83. João Paulo Pereira Garcia
84. João Samuel Soares de Arruda
85. Jóicy Pereira da Silva
86. Jordana Tessmer
87. Josué Oliveira de Caetano
88. Juliana Doro Hafele
89. Júlia Arnold Schmechel
90. Karolaine Guimarães Brizolare
91. Karoline Ávila de Oliveira
92. Katherine Garcia de Oliveira



93. Katiele Bubolz Hörnke
94. Kerolayne Proença Farias
95. Kethlen Beatriz de Oliveira Kurtz
96. Kevin da Rosa Nunes
97. Larissa Sequeira Fernandes
98. Laura Marques Madeira
99. Laura Schröder Hirdes
100. Lauren Freitas Furtado
101. Lavínia de Ávila Direne
102. Leandra da Silva Mirapalmete
103. Leandro Pereira Schroder
104. Leonardo Lopes Guidotti
105. Leticia Bartz Pereira
106. Letícia Karnopp
107. Letícia Machado
108. Lilian Hernades Pereira
109. Luana Barreto Vaz
110. Luana Santos da Silva
111. Lucas Arruda Machado
112. Lucas de Oliveira Wachter
113. Lucas Garcia Mortagua
114. Luis Augusto
115. Luis Augusto Duquia Machado Matos
116. Luiz Elberto Hepp Junior
117. Maiara Herreira das Neves
118. Maiquel de Souza Pereira Madeira
119. Mateus Cardozo
120. Mateus Venzke Grützmann
121. Matheus da Fonseca Gonçalves
122. Maurício Hörnke Neutzling
123. Meliza Mell Ribeiro Peixe
124. Michele da Silva Farias
125. Miguel Oliveira dos Santos Duarte
126. Milena Dietrich de Sa Britto
127. Milena Garcez Rocha
128. Milene Dittgen Vargas
129. Miquéias de Moraes Correa
130. Misael Saraiva Cardoso
131. Murilo Schwanz Casarin
132. Naioby de Souza Couto
133. Nalbert Berneira de Abreu
134. Natalha Fischer Rodrigues
135. Natália Blank Granke
136. Natália da Silva Coelho
137. Natalia Duarte da Silva
138. Nathalia Barboza Fickel
139. Nathalia Danemberg Almeida da Silva
140. Nathalia Perin Wille
141. Nicole Borges das Neves



142. Nicoly Sanes Cabral Cabreira
143. Paulo Adrian Alves Hoffman
144. Pedro Nizolli da Rosa
145. Pedro Nogueira
146. Raiana Rutz Cardoso
147. Raissa Rutz Cardoso
148. Renan Barella Moreira
149. Renan Cunha Fiori
150. Renan Gonçalves Bastos
151. Renata de Souza Portelinha
152. Ricardo Sedrez Alves
153. Richard Rodrigues Lombardy
154. Roberson Alves Bruno
155. Roberta Wachholz
156. Ruben Blank Köpp Junior
157. Shamily Rodrigues Vasques
158. Shamily Rodrigues Vasques
159. Shara Milena dos Reis Cardoso
160. Simone Zarichta Rakuloski
161. Suellen Sanes Solonetto
162. Tainá Cardoso Bitencourte
163. Taiwani Rodrigues Garcia
164. Thalia Martins Leite
165. Valentina Vieira de Oliveira Kurtz de Azevedo
166. Vanessa de Avila Soares
167. Vinicius Lemes Pinheiro
168. Vitor Saraiva Jeske
169. Vitoria Antunes Nogueira
170. Vitoria Moreira Gil
171. Vitoria Pires de Barros
172. Wellisson da Silva Alves
173. Wellynton Silva da Maia
174. Whisleen Nunes de Souza
175. Willian Silveira Araujo
176. Yasmin Lopes Gonçalves



ANEXO II

Ciclo de Palestras Pecuária em Foco

Alunos que completaram carga horária para certificação:

1. Alexandre de Lima Caetano
2. Aline da Silva Bonini
3. Allysson Cristiano Bartz Oliveira Rodrigues dos Santos
4. Amanda Fersula dos Santos
5. Ana Paula Jarosezniski
6. Ana Valéria Ferraz dos Santos
7. Andressa de Oliveira Araujo
8. Arthur Kaster
9. Brenda de Ribeiro Boeno
10. Brenda Marques Moreira
11. Brenda Samanta Ribeiro Tessmer
12. Cleusa Maria dos Santos Armesto
13. Cléverson Crizel dos Santos
14. Dara Funchal da Silva Rauback
15. Débora Oliveira
16. Denilson Pereira Dias
17. Dioni da Silva Coelho
18. Djulya Brasil Martins
19. Eduarda Gonçalves de Carvalho
20. Eduardo Anselmo da Costa
21. Emanuele Ramalho Sias
22. Eni Fehlberg Küter
23. Enrico Azevedo Sposito
24. Ewellyn Lima da Rocha
25. Felipe Berndt Buttow
26. Felipe Bozembecker de Almeida
27. Felipe Kommfeng
28. Fernanda Cavalheiro Garcia
29. Gabriela da Silva Albuquerque
30. Gabriele Batistin Nascente
31. Glauce Moraes de Sousa
32. Guilherme da Silva Silveira
33. Helena Rosa da Silva
34. Henrique Vieira Gomes
35. Iago de Oliveira
36. Ingrid da Veiga Teixeira
37. Ingrid Freitas Orestes
38. João Paulo Pereira Garcia
39. João Samuel Soares de Arruda
40. Jordana Tessmer
41. Karoline Ávila de Oliveira
42. Larissa Sequeira Fernandes
43. Laura Marques Madeira

44. Laura Schröder Hirdes
45. Leticia Bartz Pereira
46. Letícia Karnopp
47. Letícia Machado
48. Lilian Hernades Pereira
49. Luana Barreto Vaz
50. Lucas Arruda Machado
51. Lucas de Oliveira Wachter
52. Luis Augusto Duquia Machado Matos
53. Maiara Herreira das Neves
54. Milena Dietrich de Sa Britto
55. Milene Dittgen Vargas
56. Miquéias de Moraes Correa
57. Nalbert Berneira de Abreu
58. Natália Blank Granke
59. Nathalia Barboza Fickel
60. Nathalia, Perin Wille
61. Nicole Borges das Neves
62. Nicoly Sanes Cabral Cabreira
63. Raiana Rutz Cardoso
64. Raissa Rutz Cardoso
65. Renan Barella Moreira
66. Renan Cunha Fiori
67. Renan Gonçalves Bastos
68. Ricardo Sedrez Alves
69. Ruben Blank Köpp Junior
70. Suellen Sanes Solonetto
71. Tainá Cardoso Bitencourte
72. Taiwani Rodrigues Garcia
73. Valentina Vieira de Oliveira Kurtz de Azevedo
74. Vanessa de Avila Soares
75. Vitoria Moreira Gil
76. Wellisson da Silva Alves
77. Wellynton Silva da Maia
78. Willian Silveira Araujo



ANEXO III

Ciclo de Palestras Pecuária em Foco

Lista de Palestrantes e Palestras

Palestrante	Título	Instituição
Pedro Augusto Silva Silveira	Melhoramento e Seleção Genética em Bovinos	CAVG - Ifsul
Vinícius Pereira da Silva	Pecuária em Foco.	Foco Pampeano - Técnica Agropecuária
Márcio Nunes Corrêa	A ponte entre a escola e o mercado. Como atravessá-la?	Nupeec - Ufpel
Pamela Peres Farias	Estratégias de Produção de Bovinos em Campos Nativos.	Govi - Ufpel
Lucas Hax	Biotechnology-Reprodução-Pecuária	CAVG - Ifsul
Carlos Alberto Soares	Avaliação do exterior em vacas leiteiras.	Méd. Veterinário
Francine Damian	Integração Lavoura-Pecuária no Mato Grosso	Agronomia - Ufpel
Andressa Miranda Chaves	Boas práticas na criação da terneira	Nutrirumen - Ufpel
Almir Mendonça	Cooperativismo e a importância da Cosulati	Cosulati
Rafael Assunção Pereira (S.I.A.)	Sistemas Pastorais Hibernais	S.I.A. Serviço de Inteligência em Agronegócios
Andressa Maffi	Técnicas Reprodutivas	Nupeec - Ufpel
Giovani Fiorentini	Nutrição de Bovinos de Corte	Nutrirumen - Ufpel
Camila Pizzoni	Desafios no pré-parto de vacas leiteiras.	Nupeec - Ufpel

Anexo IV
Fotos do evento

25/3/2019 Pedro Augusto Silva Silveira

Melhoramento e Seleção Genética em Bovinos



1/4/2019

Vinícius Pereira da Silva

Pecuária em Foco.



Handwritten signature or mark.

]

8/4/2019

Márcio Nunes Corrêa

A ponte entre a escola e o mercado. Como atravessá-la?

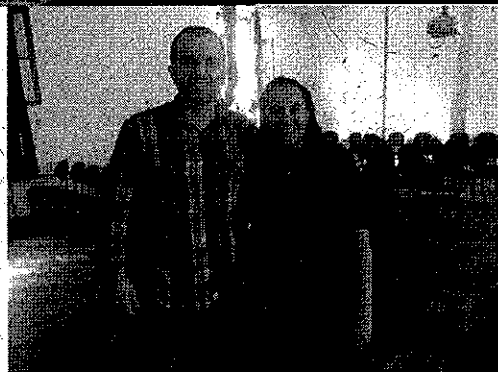
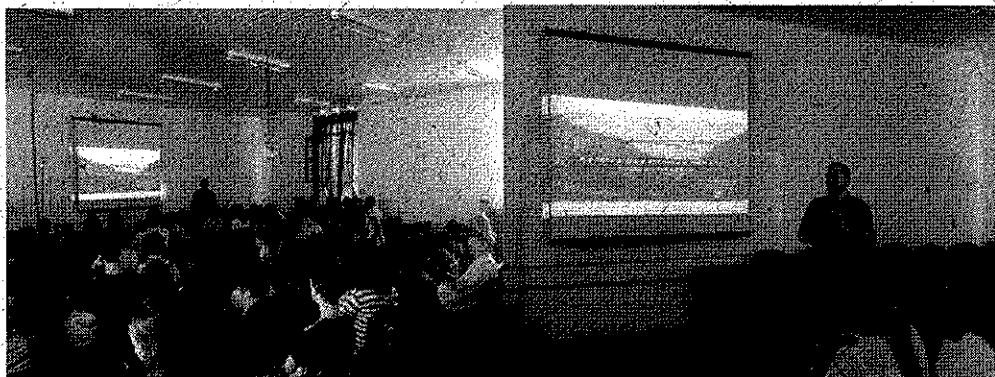

15/4/2019

Pamela Peres Farias Estratégias de Produção de Bovinos em Campos Nativos.

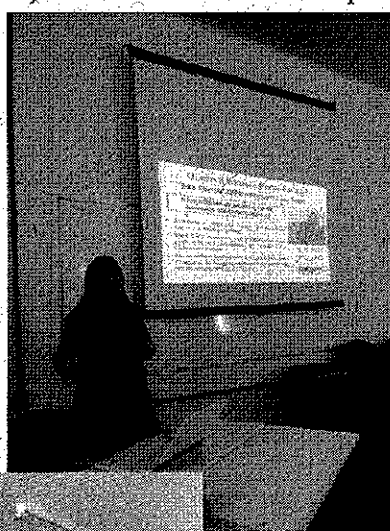
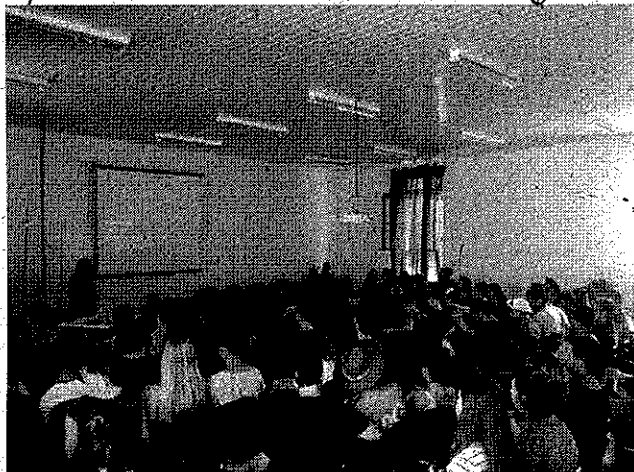

22/4/2019

Lucas Hax

Biotechnologia-Reprodução-Pecuária

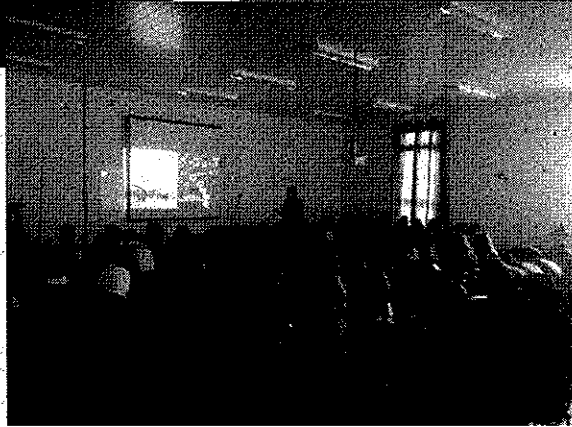
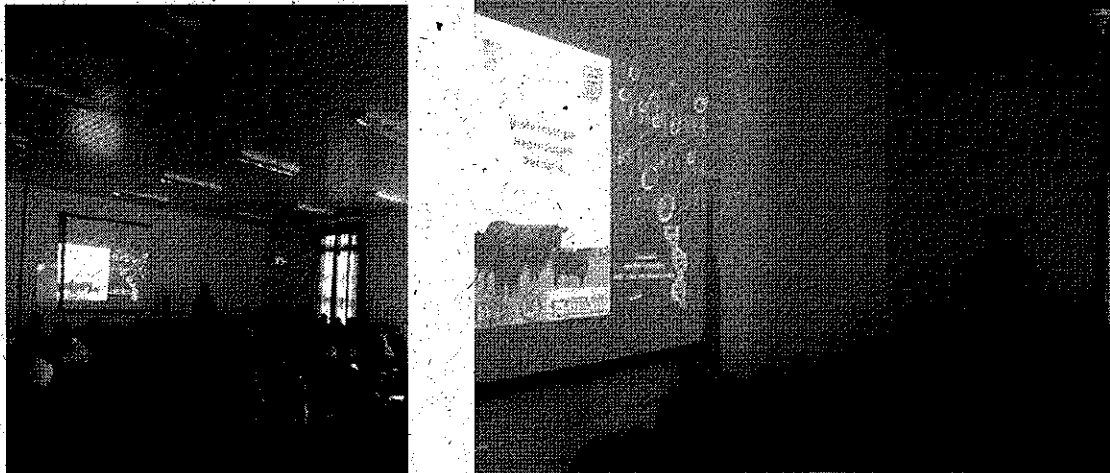

6/5/2019 Francine Damian Integração Lavoura-Pecuária no Mato Grosso

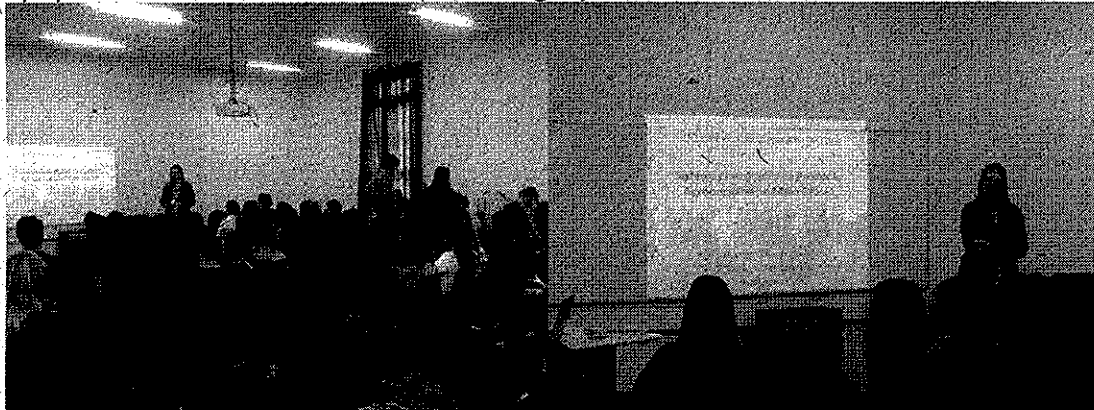

13/5/2019 Andressa Miranda Chaves Boas práticas na criação da terneira



20/5/2019

Almir Mendonça

Cooperativismo e a importância da Cosulati

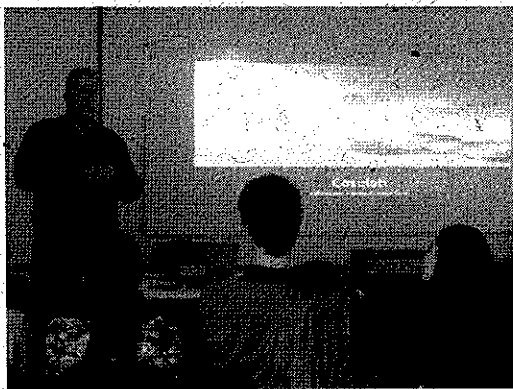

27/5/2019

Rafael Assunção Pereira (S.I.A.)

Sistemas Pastoris Hibernais

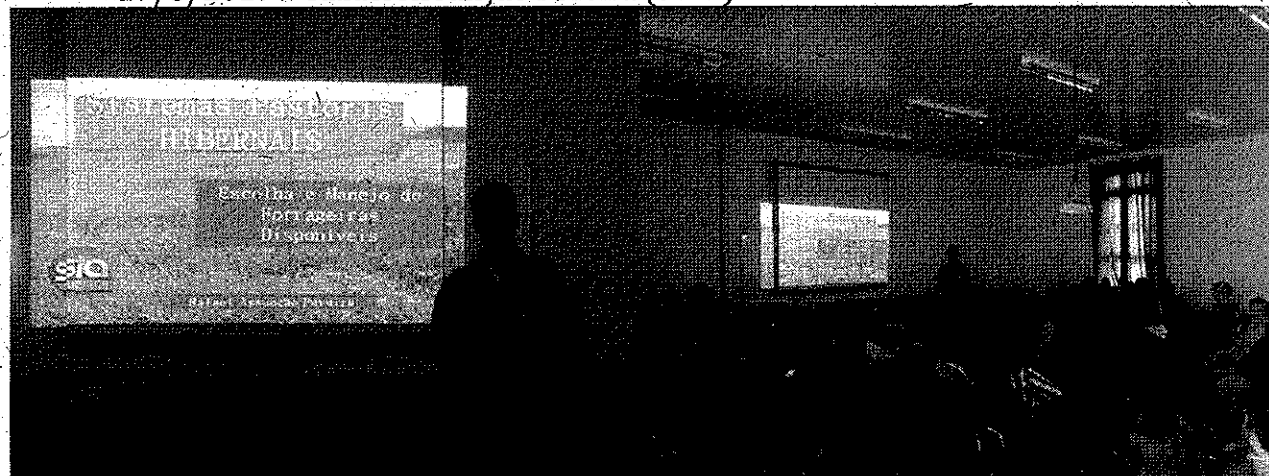

Handwritten signature or initials.

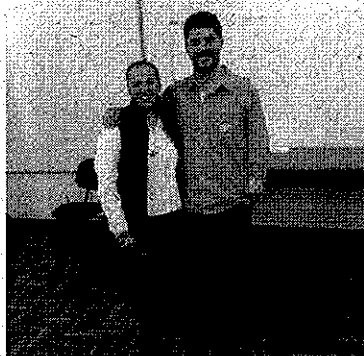



10/6/2019 Giovani Fiorentini Nutrição de Bovinos de Corte

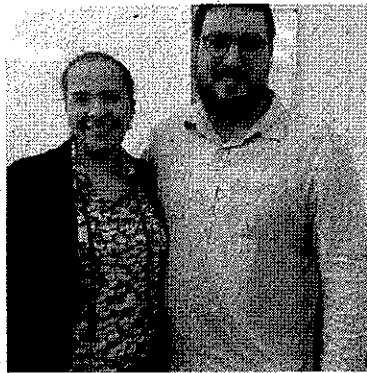
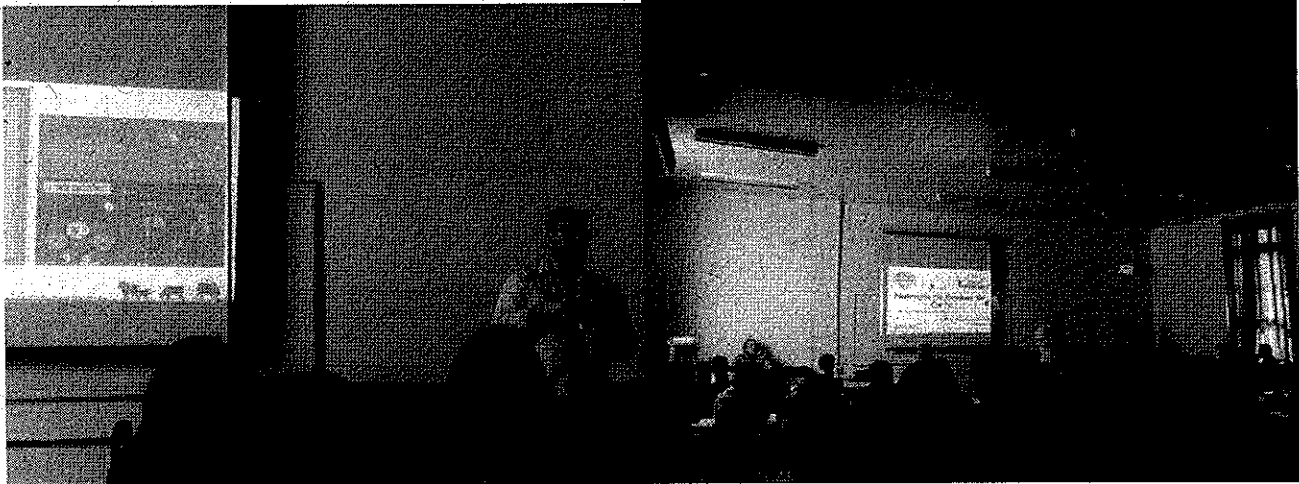

17/6/2019 Camila Pizzoni Desafios no pré-parto de vacas leiteiras.

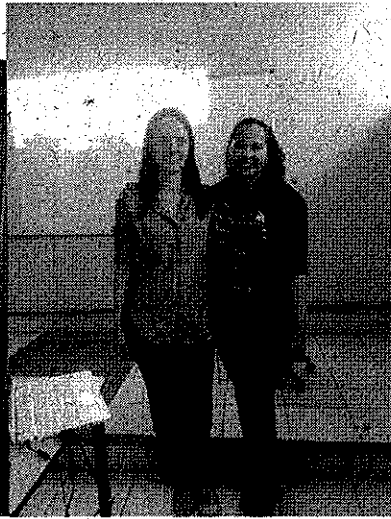

U.