

4 CONCEITO
INSTITUCIONAL
★★★★ INEP/MEC

EDUCAÇÃO
PÚBLICA
100%
GRATUITA

DIRETORIA DE PROJETOS E OBRAS (DPO)

dpo@ifsul.edu.br

(53) 3026-6208

Eng. Michel Formentin de Oliveira

Organograma do Instituto

Posição da DPO

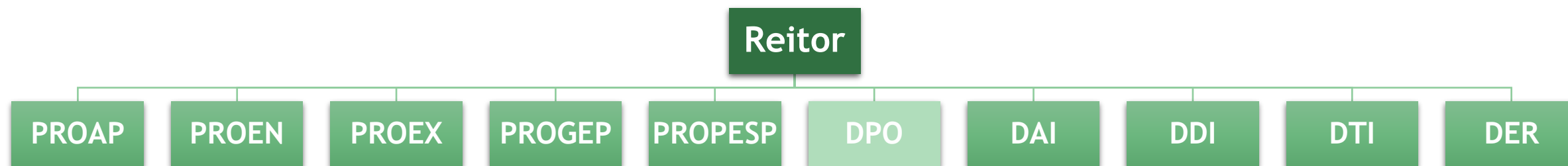

Diretoria de Projetos e Obras

Atribuição

Regimento Geral do IFSul

Art. 122. A Diretoria de Projetos e Obras é o órgão que estabelece diretrizes para o planejamento; elabora, fiscaliza, supervisiona e orienta as atividades relacionadas aos projetos, às obras e aos serviços de arquitetura e de engenharia.

Tipos de Projeto

Elaboração e responsabilidade pelos Projetos

- Novos Prédios, Câmpus
- Inst. Hidráulicas (abastecimento de água potável, esgoto cloacal, esgoto pluvial)
- Instalações Elétricas
- SPDA
- Aterramento
- Estrutural
- Instalações de Lógica*
- Climatização
- Pavimentação
- Projetos de Prevenção e Proteção Contra Incêndio (PPCI)
- Projetos de Acessibilidade
- Adequação e Utilização dos Espaços
- Paisagismo/Arborização
- Pintura
- Projetos para utilização de energias renováveis

Tipos de Obras

Fiscalização das Obras

- Novos Prédios, Câmpus
- Instalações Hidráulicas (abastecimento, esgoto cloacal, esgoto pluvial)
- Instalações Elétricas
- SPDA
- Aterramento
- Instalações de Lógica*
- Estrutural
- Climatização
- Pavimentação
- PPCI
- Obras de Acessibilidade
- Adequação e Utilização dos Espaços
- Paisagismo/Arborização
- Pintura
- Projetos para utilização de energias renováveis

Tipos de Serviços

Elabora Termos de Referência, orienta atividades

- Aquisição de Salas Modulares
- Usinas Fotovoltaicas
- Limpeza de Reservatórios
- Limpeza de Fossas
- Pequenas Reformas (coberturas, inst. hidráulicas, inst. elétricas)
- Recarga de extintores
- Aquisição de materiais de construção
- Aquisição de Mobiliários
- Elementos de comunicação visual

Composição da DPO

CPROJ, CFISC e DEMAR

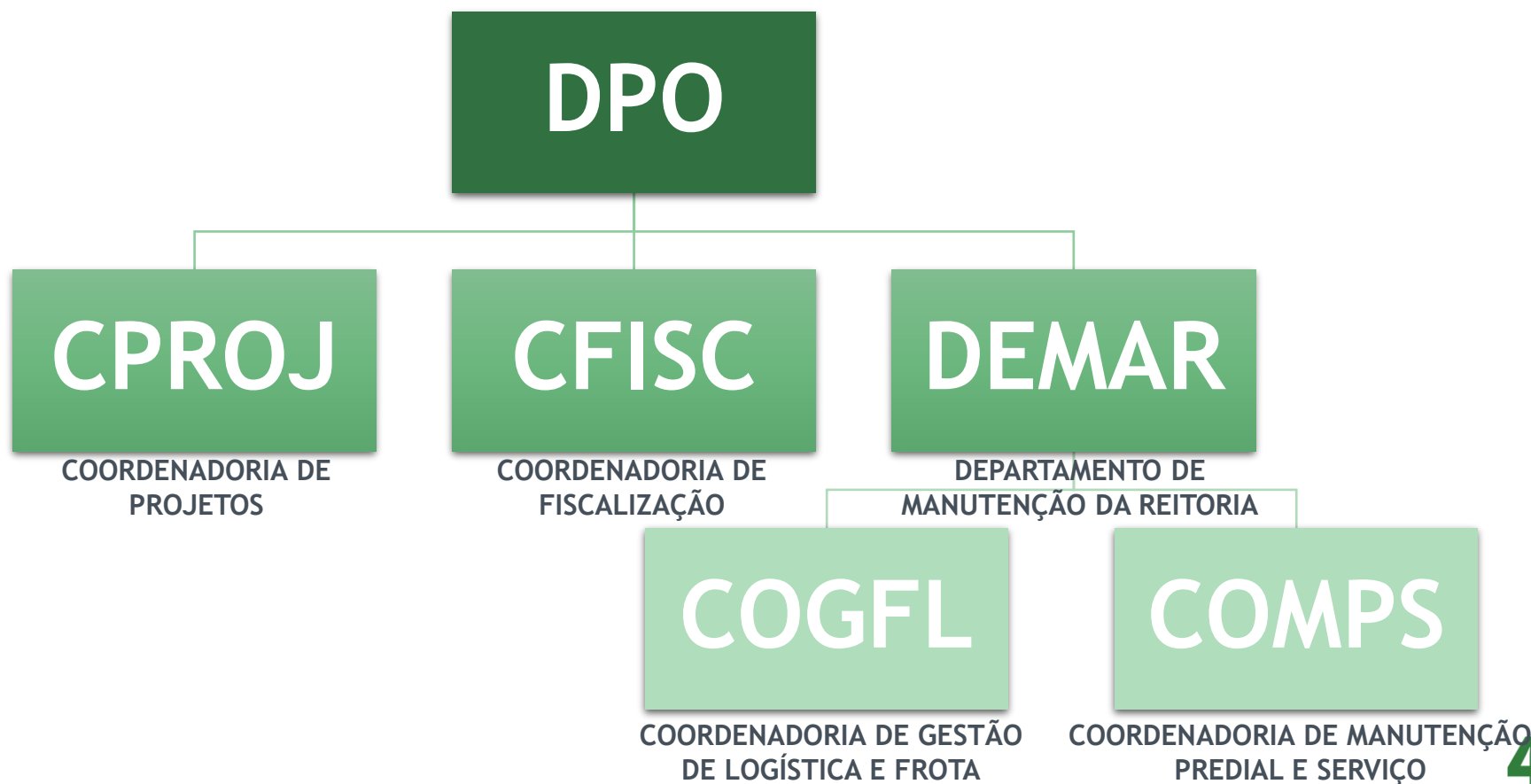

Coordenadoria de Projetos (CPROJ)

Atribuições

- Interno à DPO
- Em conjunto com os Câmpus



Coordenadoria de Fiscalização (CFISC)

Atribuições



Departamento de Manutenção da Reitoria (DEMAR)

Atribuições



Departamento de Manutenção da Reitoria (DEMAR)

Ações

8 Termos de
Referência de
Serviços Não
Continuados

- Combustível
- Elevador
- Subestação

5 Termos de
Referência de
Serviços
Continuados

- Tel. Móvel
- Tel. Fixa
- Motoristas

2 Termos de
Referência em
elaboração

- Man. Elevadores
- Lim. Reservatórios
- Desratização

Fiscalização de
8 contratos

- Vigilância
- Recepção
- Limpeza
- Motoristas

Ferramenta de Trabalho

Plano de Obras do Instituto

Plano de Obras do Instituto

Tem por finalidade estabelecer o PLANEJAMENTO no desenvolvimento de Projetos de Obras, considerando as necessidades dos Câmpus, as adequações imprescindíveis de cada unidade e os recursos disponíveis dentro do ano vigente para a LICITAÇÃO das obras.

INSTITUTO FEDERAL
Sul-rio-grandense
DIRETORIA DE PROJETOS E OBRAS

PLANO DE OBRAS IFSUL 2020

Câmpus Bagé

ID	Descrição	Valor (R\$)	Valor (R\$)	Valor (R\$)
01	Reforma da rede elétrica do prédio Anexo	100	100	100
02	Reforma da rede elétrica do prédio Anexo	100	100	100
03	Reforma da rede elétrica do prédio Anexo	100	100	100
04	Reforma da rede elétrica do prédio Anexo	100	100	100

Câmpus Camaquã

ID	Descrição	Valor (R\$)	Valor (R\$)	Valor (R\$)
01	Reforma da rede elétrica do prédio Anexo	100	100	100
02	Reforma da rede elétrica do prédio Anexo	100	100	100
03	Reforma da rede elétrica do prédio Anexo	100	100	100
04	Reforma da rede elétrica do prédio Anexo	100	100	100

Câmpus Charqueadas

ID	Descrição	Valor (R\$)	Valor (R\$)	Valor (R\$)
01	Reforma da rede elétrica do prédio Anexo	100	100	100
02	Reforma da rede elétrica do prédio Anexo	100	100	100
03	Reforma da rede elétrica do prédio Anexo	100	100	100
04	Reforma da rede elétrica do prédio Anexo	100	100	100

Câmpus Gravataí

ID	Descrição	Valor (R\$)	Valor (R\$)	Valor (R\$)
01	Reforma da rede elétrica do prédio Anexo	100	100	100
02	Reforma da rede elétrica do prédio Anexo	100	100	100
03	Reforma da rede elétrica do prédio Anexo	100	100	100
04	Reforma da rede elétrica do prédio Anexo	100	100	100

Câmpus Jaguarão

ID	Descrição	Valor (R\$)	Valor (R\$)	Valor (R\$)
01	Reforma da rede elétrica do prédio Anexo	100	100	100
02	Reforma da rede elétrica do prédio Anexo	100	100	100
03	Reforma da rede elétrica do prédio Anexo	100	100	100
04	Reforma da rede elétrica do prédio Anexo	100	100	100

Câmpus Lajeado

ID	Descrição	Valor (R\$)	Valor (R\$)	Valor (R\$)
01	Reforma da rede elétrica do prédio Anexo	100	100	100
02	Reforma da rede elétrica do prédio Anexo	100	100	100
03	Reforma da rede elétrica do prédio Anexo	100	100	100
04	Reforma da rede elétrica do prédio Anexo	100	100	100

Câmpus Novo Hamburgo

ID	Descrição	Valor (R\$)	Valor (R\$)	Valor (R\$)
01	Reforma da rede elétrica do prédio Anexo	100	100	100
02	Reforma da rede elétrica do prédio Anexo	100	100	100
03	Reforma da rede elétrica do prédio Anexo	100	100	100
04	Reforma da rede elétrica do prédio Anexo	100	100	100

Câmpus Passo Fundo

ID	Descrição	Valor (R\$)	Valor (R\$)	Valor (R\$)
01	Reforma da rede elétrica do prédio Anexo	100	100	100
02	Reforma da rede elétrica do prédio Anexo	100	100	100
03	Reforma da rede elétrica do prédio Anexo	100	100	100
04	Reforma da rede elétrica do prédio Anexo	100	100	100

Rua Gonçalves Chaves, 3218 - CEP 96215-900 - Passo Fundo
Fone: (51) 3208-0111 - e-mail: ifsul@ifsul.edu.br

DIRETORIA DE PROJETOS E OBRAS

Dados referentes ao Plano de Obras 2020

Considerando todo o Instituto



51
Ações



30 Ações
realizadas em 2020
+ 8 além das previstas no plano



- Escritório da Rede de Incubadoras do IFSul
- Passarelas Cobertas de Jaguarão
- Bloco Sanitários do C. Pelotas - CaVG
- Bloco 05 do C. Novo Hamburgo
- Passarela Coberta do C. Charqueadas

... e 2021 começou como?

Considerando todo o Instituto



23 obras
em execução



em TODOS
os Campi e Reitoria

Pouco menos de
R\$ 1,5 milhão
em obras novas

Instituto Federal Sul-rio-grandense

4 CONCEITO
INSTITUCIONAL
★★★★ INEP/MEC

EDUCAÇÃO
PÚBLICA
100%
GRATUITA

Instituto Federal Sul-rio-grandense
**PROFISSIONAIS DE
ENG./ARQ/TEC
LOTADOS NOS CAMPUS**

14

Câmpus no Rio Grande do Sul



4 CONCEITO
INSTITUCIONAL
★★★★ INEP/MEC

EDUCAÇÃO
PÚBLICA
100%
GRATUITA

Procedimentos DPO

- Estabelecimento do Plano de Obras (1/1)



4 CONCEITO INSTITUCIONAL
★★★★ INEP/MEC

EDUCAÇÃO PÚBLICA
100% GRATUITA

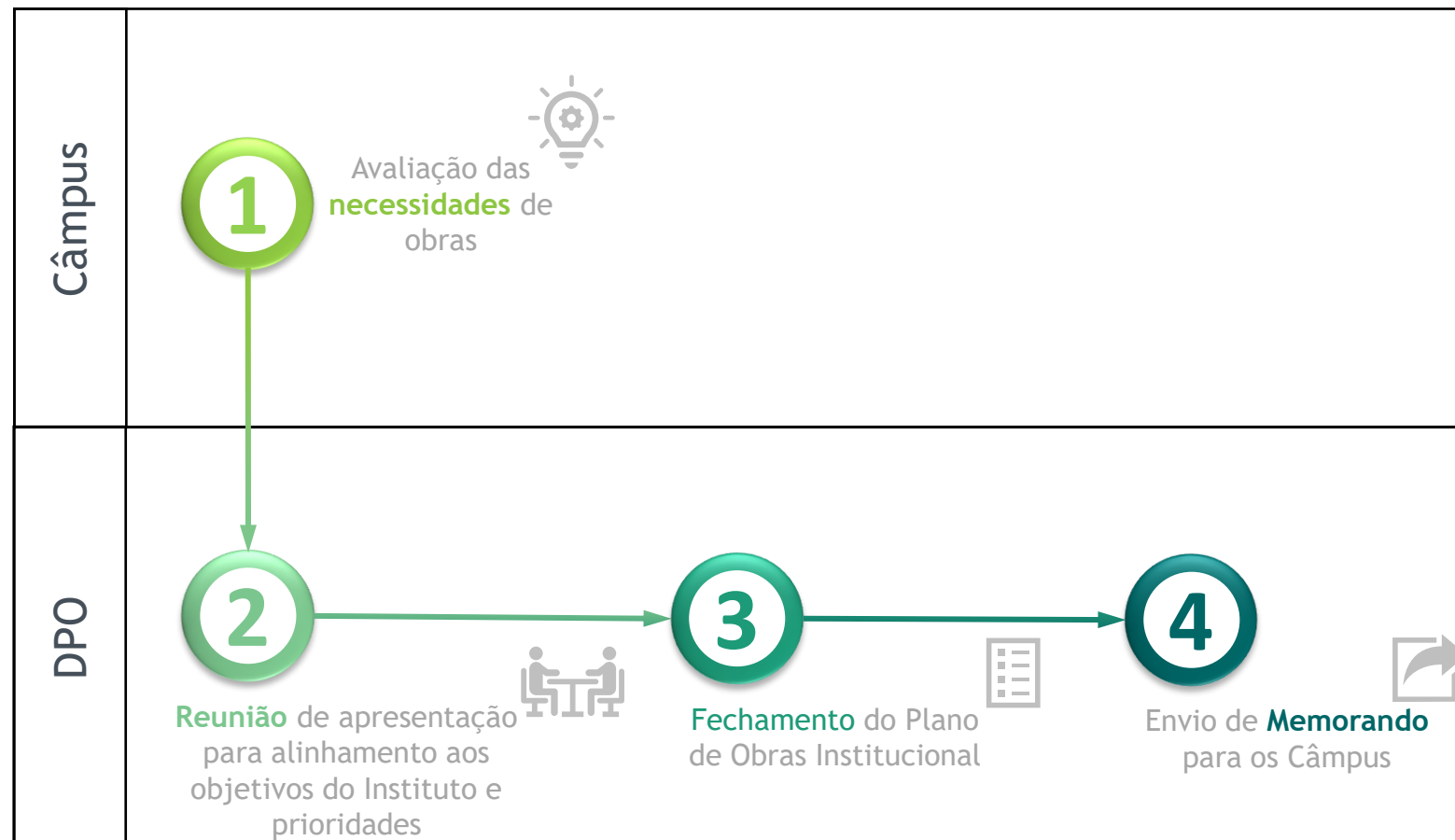

Procedimentos DPO

- Elaboração de Projeto Básico (PB)/Termo de Referência (TR) (1/3)

Considerando as prioridades estabelecidas no Plano de Obras do Câmpus



DPO



Câmpus

4 CONCEITO INSTITUCIONAL
★★★★ INEP/MEC

EDUCAÇÃO PÚBLICA
100% GRATUITA

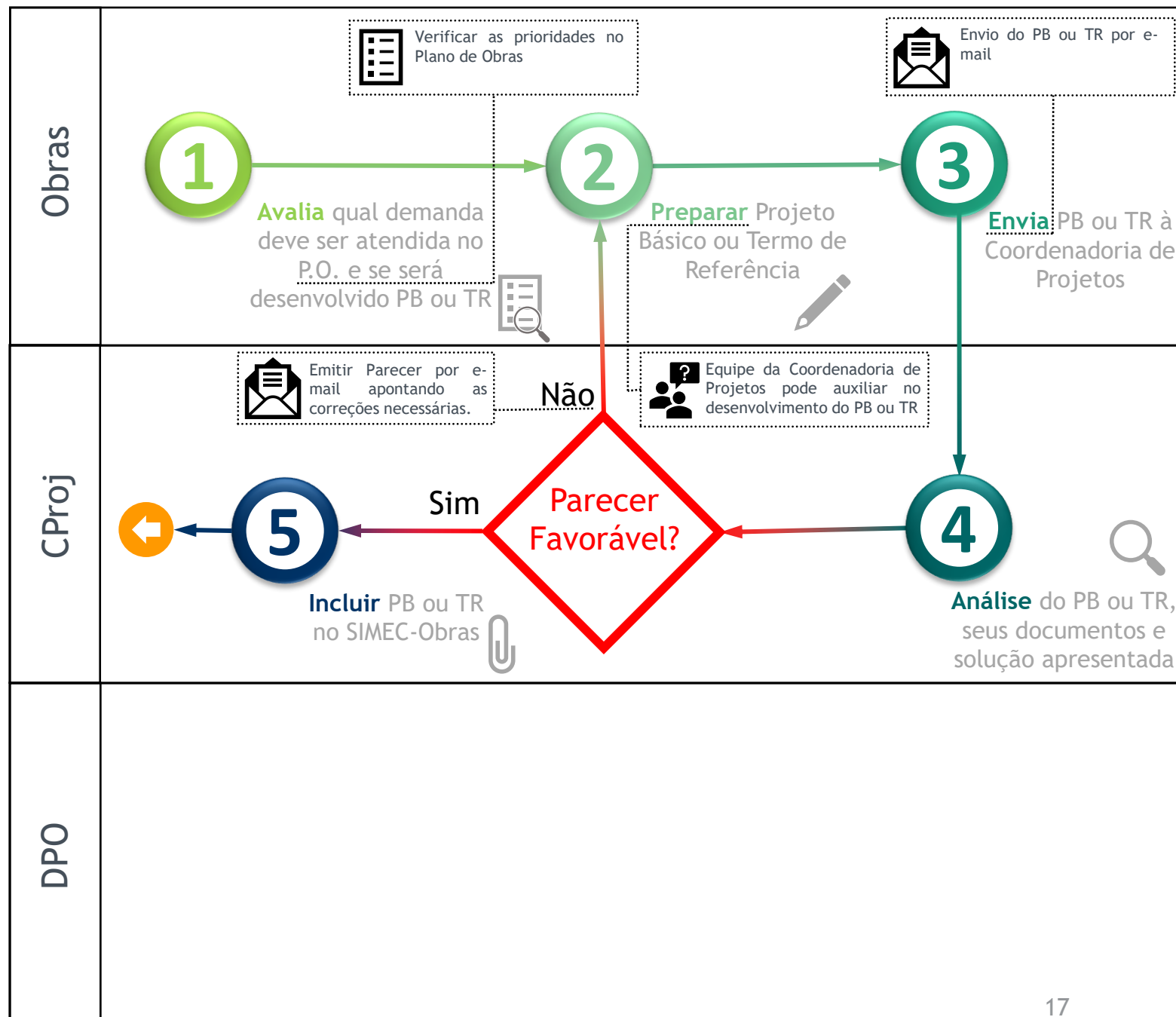

Procedimentos DPO

- Elaboração de Projeto Básico (PB)/Termo de Referência (TR) (2/3)

Considerando as prioridades estabelecidas no Plano de Obras do Câmpus



DPO



Câmpus

4 CONCEITO INSTITUCIONAL

EDUCAÇÃO PÚBLICA 100% GRATUITA

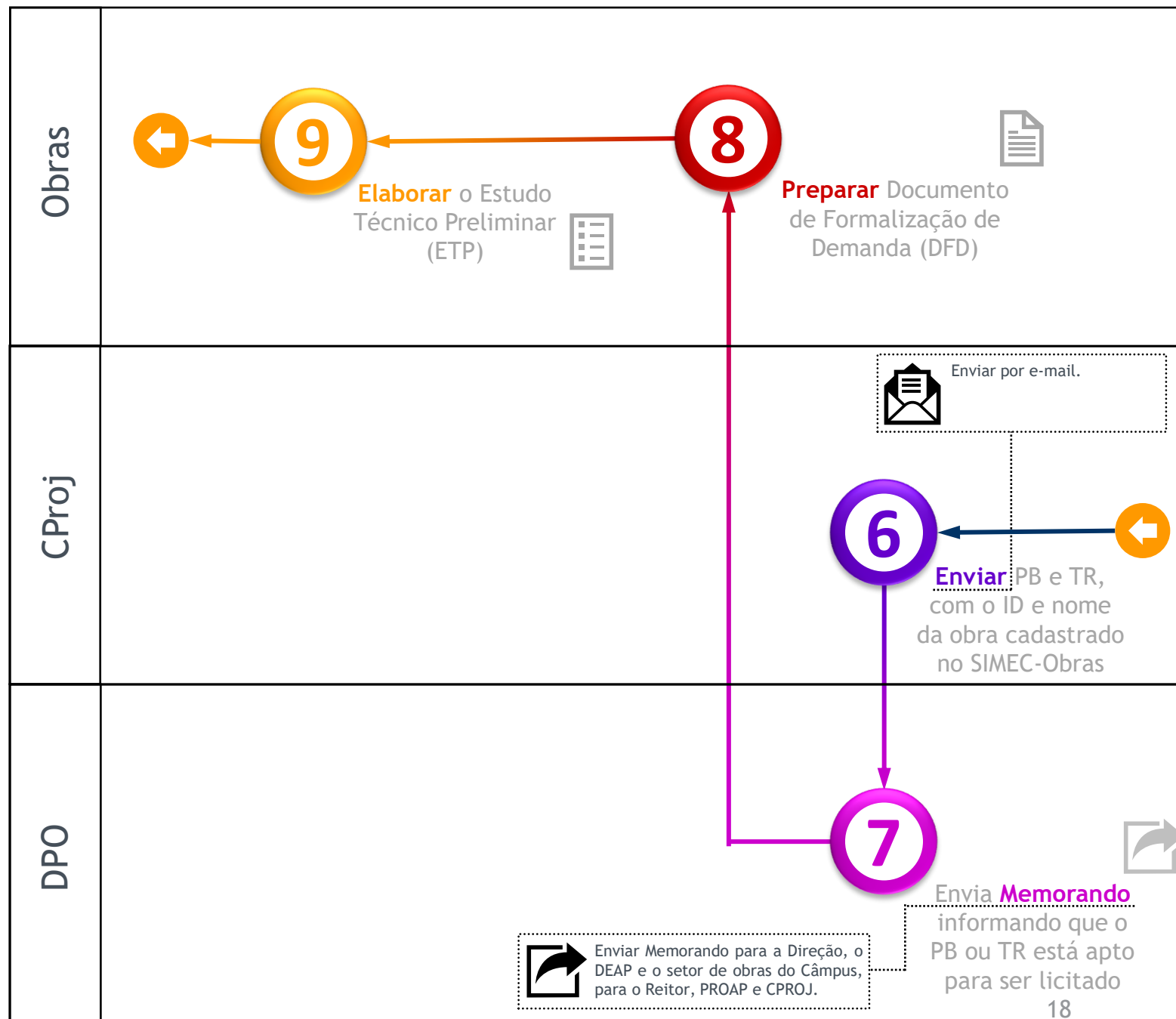

Procedimentos DPO

- Elaboração de Projeto Básico (PB)/Termo de Referência (TR) (3/3)

Considerando as prioridades estabelecidas no Plano de Obras do Câmpus



DPO



Câmpus

4 CONCEITO INSTITUCIONAL
★★★★ INEP/MEC

EDUCAÇÃO PÚBLICA
100% GRATUITA

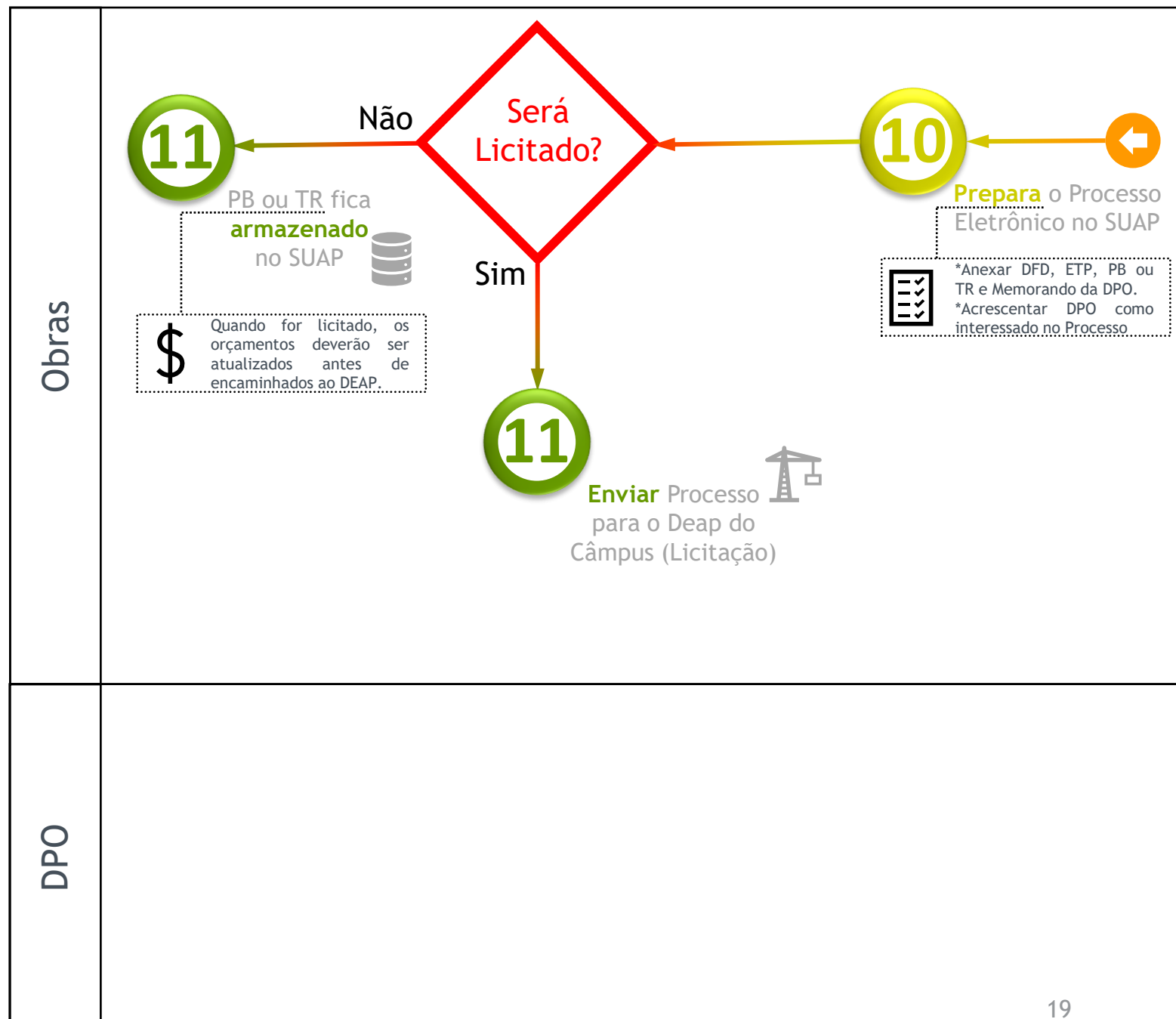

Procedimentos DPO

- Solicitação de Fiscais Técnicos para fiscalização das obras (1/1)

Conforme orientações do Manual de Gestão e Fiscalização de Contrato



DPO



Câmpus



4 CONCEITO INSTITUCIONAL

EDUCAÇÃO PÚBLICA 100% GRATUITA

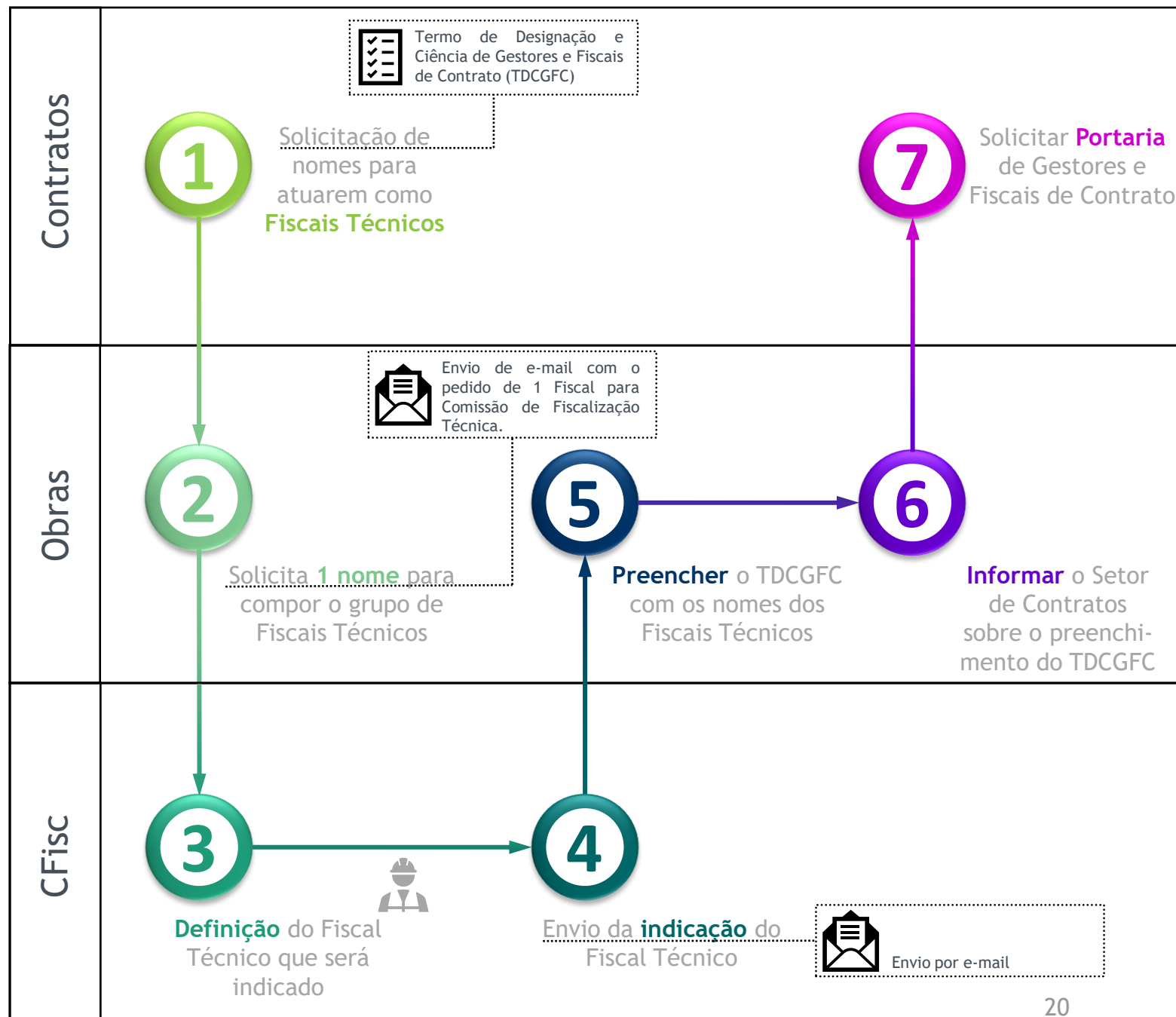

Procedimentos DPO

- Solicitação da Comissão de Recebimento Definitivo da obra (1/1)

Conforme orientações do Manual de Gestão e Fiscalização de Contrato



DPO



Câmpus



4 CONCEITO INSTITUCIONAL

EDUCAÇÃO PÚBLICA 100% GRATUITA

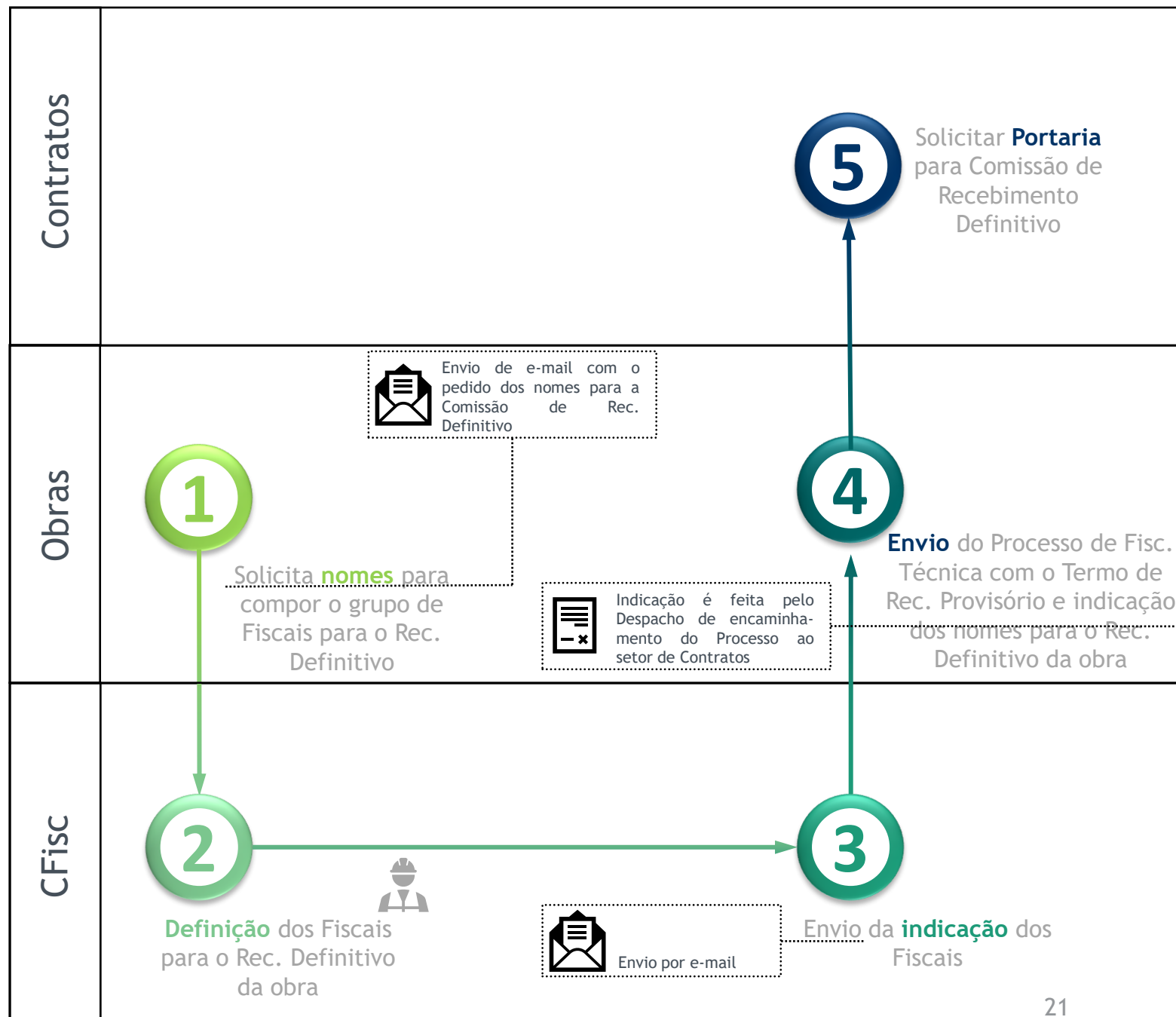

Procedimentos DPO

- Solicitação de Aditivo (Prazo e/ou Valor) nas obras (1/1)

Conforme orientações do Manual de Gestão e Fiscalização de Contrato



4 CONCEITO INSTITUCIONAL

EDUCAÇÃO PÚBLICA 100% GRATUITA

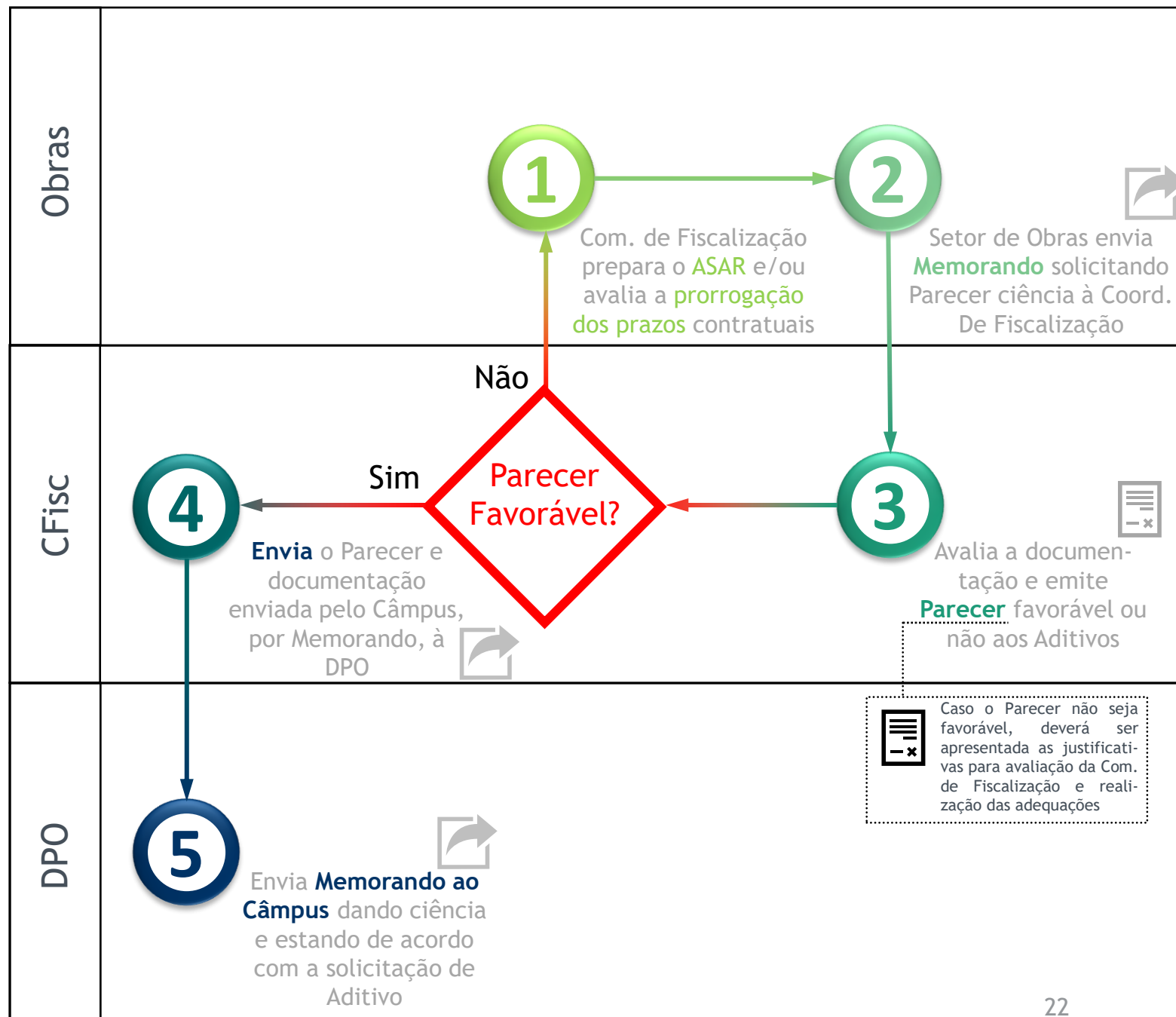

Procedimentos DPO

- Envio de documentação para inserção no Simec-obras (1/1)

Procedimento adotado após a realização de uma Medição



CFisc

DPO



Obras

Câmpus

4 CONCEITO INSTITUCIONAL
★★★★ INEP/MEC

EDUCAÇÃO PÚBLICA
100% GRATUITA

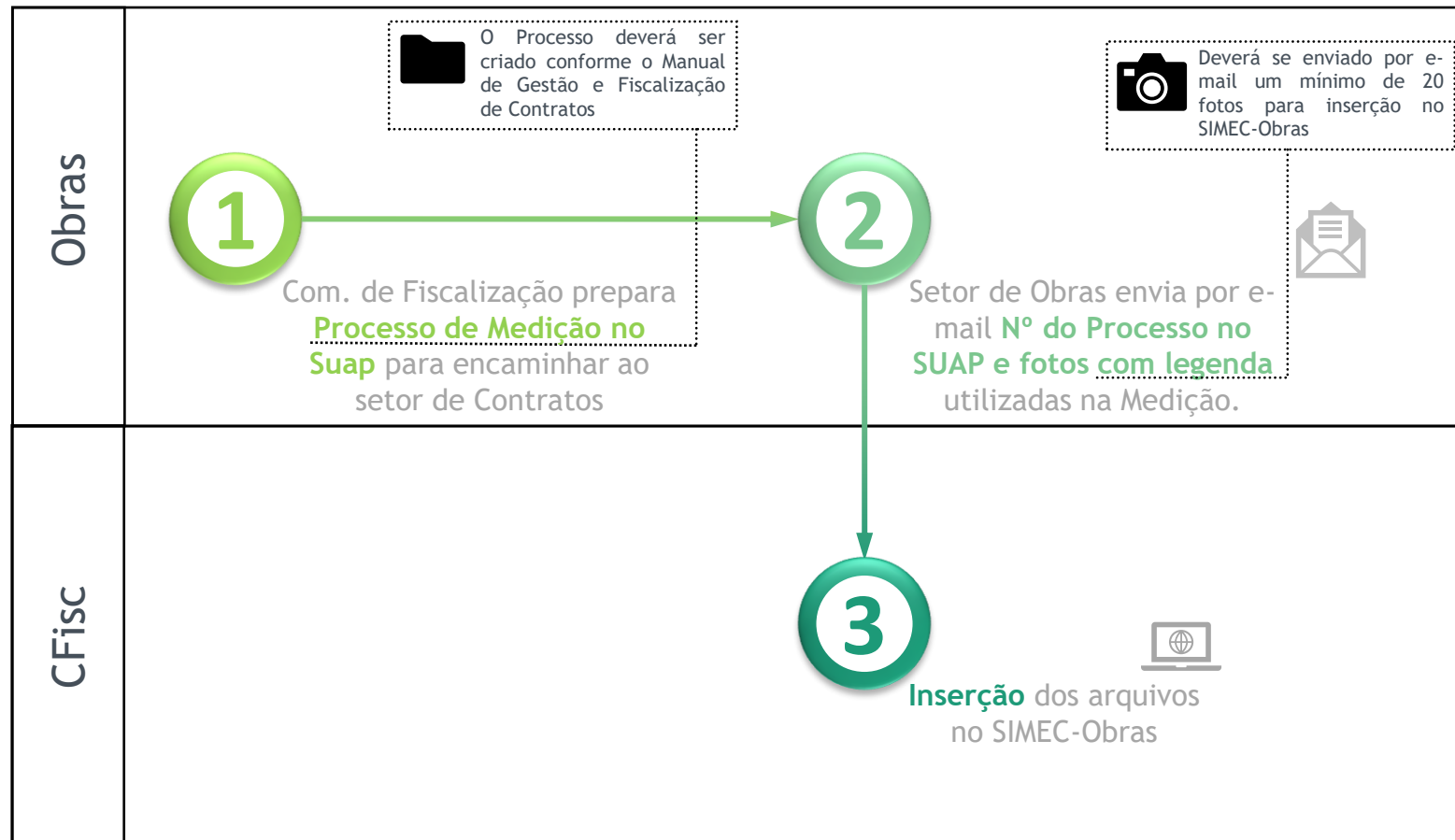

Procedimentos DPO

- Comunicação de problemas construtivos no Câmpus (1/1)

Problemas que requerem uma análise técnica para posterior realização de serviços de manutenção

DPO

Câmpus

4 CONCEITO INSTITUCIONAL
★★★★ INEP/MEC

EDUCAÇÃO PÚBLICA
100% GRATUITA

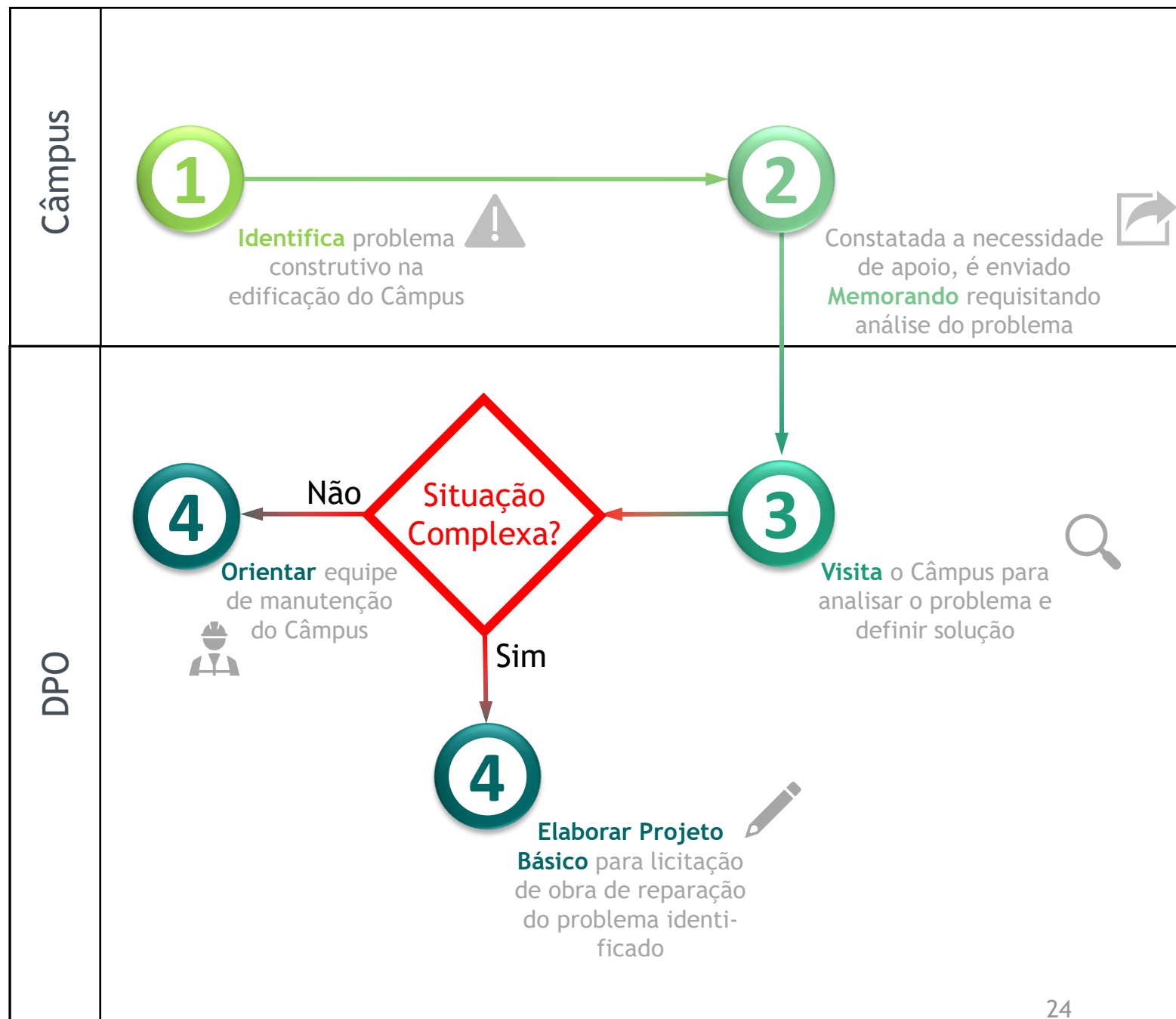

Fotos das Obras do Instituto

Obras em execução ou concluídas

Reforma e Adequações do Prédio do Câmpus Santana do Livramento



PROJETO



EXECUÇÃO



EXECUÇÃO

Fotos das Obras do Instituto

Obras em execução ou concluídas



PROJETO

Reforma e Adaptações do Bloco 05 do
Câmpus Avançado Novo Hamburgo



EXECUÇÃO



EXECUÇÃO

Fotos das Obras do Instituto

Obras em execução ou concluídas

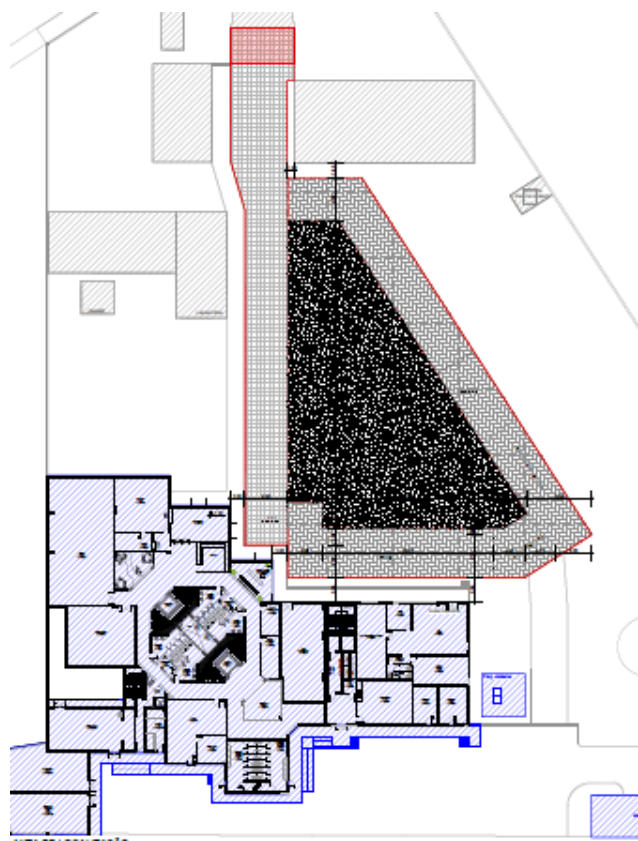

PROJETO

Reforma e Adequações do Estacionamento Existente e Execução do Módulo I da Pavimentação



EXECUÇÃO



EXECUÇÃO

Instituto Federal Sul-rio-grandense

4 CONCEITO INSTITUCIONAL
★★★★ INEP/MEC

EDUCAÇÃO PÚBLICA
100% GRATUITA

Fotos das Obras do Instituto

Obras em execução ou concluídas

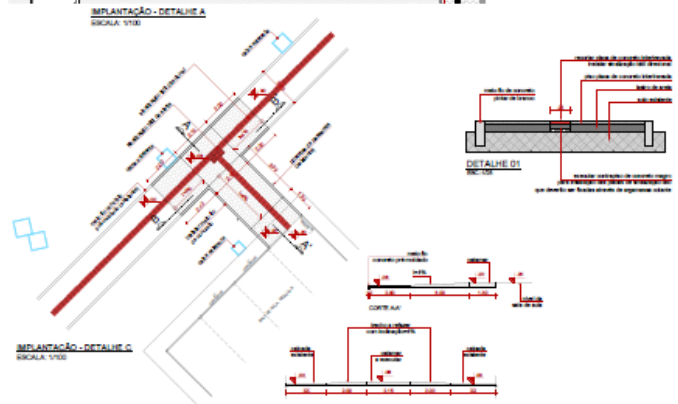
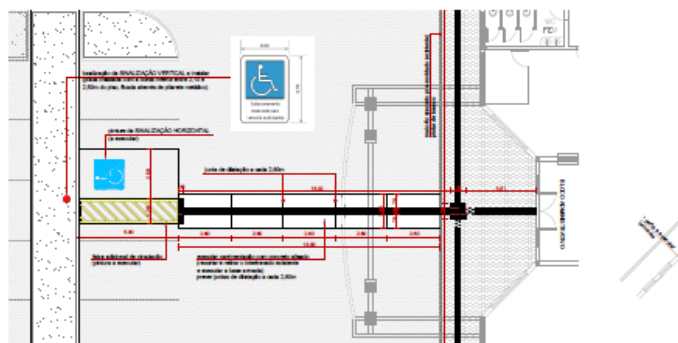

PROJETO



EXECUÇÃO

Readequação das Calçadas e Acessibilidade do Câmpus Camaquã



EXECUÇÃO

Instituto Federal Sul-rio-grandense

4 CONCEITO INSTITUCIONAL
★★★★ INEP/MEC

EDUCAÇÃO PÚBLICA
100% GRATUITA

Fotos das Obras do Instituto

Obras em execução ou concluídas



PROJETO

Escritório da Rede de Incubadoras
do Pelotas Parque Tecnológico



EXECUÇÃO

Instituto Federal Sul-rio-grandense



EXECUÇÃO **4** CONCEITO INSTITUCIONAL
★★★★ INEP/MEC

EDUCAÇÃO
PÚBLICA
100%
GRATUITA

Fotos das Obras do Instituto

Obras em execução ou concluídas

Reforma da Cobertura do Bloco 09 do Câmpus Charqueadas



EXECUÇÃO



EXECUÇÃO



EXECUÇÃO

Fotos das Obras do Instituto

Obras em execução ou concluídas

Reforma do Bloco Oficinas do Câmpus Gravataí



EXECUÇÃO



EXECUÇÃO



EXECUÇÃO

Instituto Federal Sul-rio-grandense

4 CONCEITO
INSTITUCIONAL
★★★★ INEP/MEC

EDUCAÇÃO
PÚBLICA
100%
GRATUITA

Fotos das Obras do Instituto

Obras em execução ou concluídas

Etapa I do PPCI do Câmpus Pelotas



EXECUÇÃO



EXECUÇÃO



EXECUÇÃO

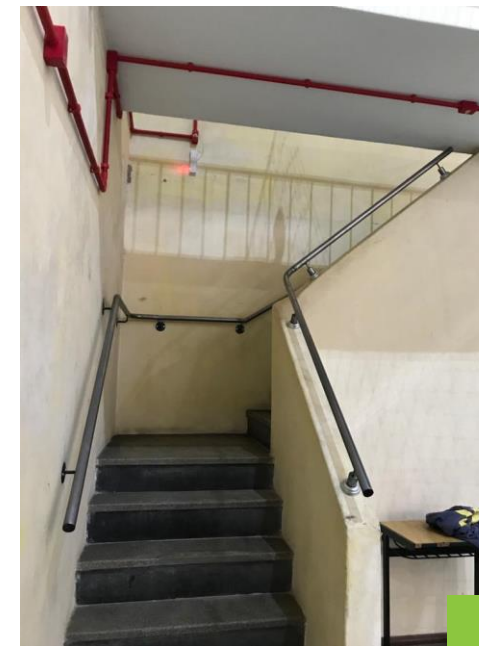

EXECUÇÃO

Instituto Federal Sul-rio-grandense

4 CONCEITO
INSTITUCIONAL
★★★★ INEP/MEC

EDUCAÇÃO
PÚBLICA
100%
GRATUITA

Fotos das Obras do Instituto

Obras em execução ou concluídas

Sistema de Ar Condicionado - Prédio da Reitoria do IFSul - Módulo I - Sistema de Renovação de Ar



EXECUÇÃO

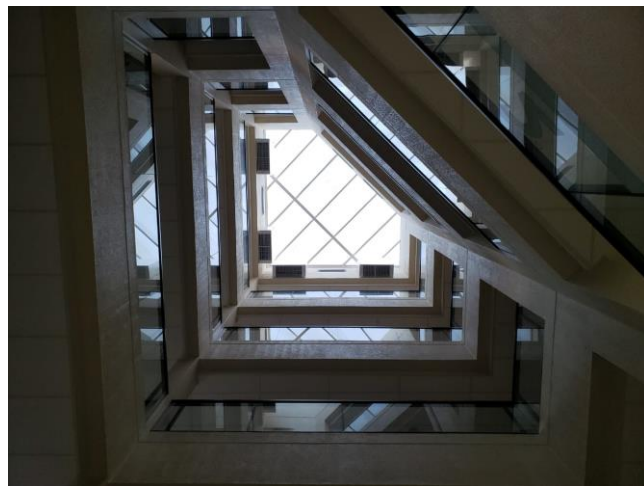

EXECUÇÃO



EXECUÇÃO



EXECUÇÃO
4 CONCEITO
INSTITUCIONAL
★★★★ INEP/MEC

EDUCAÇÃO
PÚBLICA
100%
GRATUITA

Fotos das Obras do Instituto

Obras em execução ou concluídas



PL

EXECUÇÃO

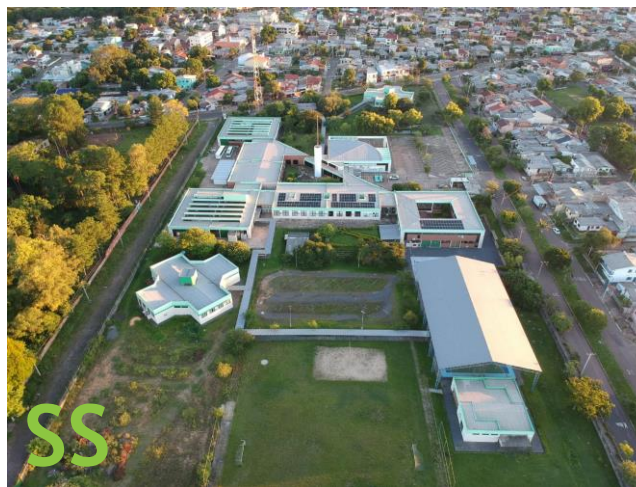

SS

EXECUÇÃO

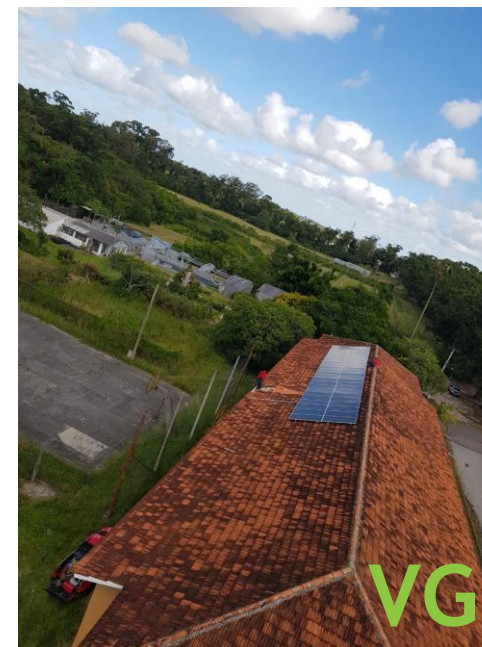

VG

EXECUÇÃO

Usinas Fotovoltaicas

Instituto Federal Sul-rio-grandense

4 CONCEITO
INSTITUCIONAL
★★★★ INEP/MEC

EDUCAÇÃO
PÚBLICA
100%
GRATUITA

Fotos das Obras do Instituto

Obras em execução ou concluídas

Usinas Fotovoltaicas



EXECUÇÃO



EXECUÇÃO



EXECUÇÃO

Instituto Federal Sul-rio-grandense

4 CONCEITO
INSTITUCIONAL
★★★★ INEP/MEC

EDUCAÇÃO
PÚBLICA
100%
GRATUITA

Fotos das Obras do Instituto

Obras em execução ou concluídas

Usinas Fotovoltaicas



EXECUÇÃO



EXECUÇÃO

Instituto Federal Sul-rio-grandense

4 CONCEITO
INSTITUCIONAL
★★★★ INEP/MEC

EDUCAÇÃO
PÚBLICA
100%
GRATUITA

MUITO
OBRIGADO

Eng. Michel Formentin de Oliveira

www.ifsul.edu.br
dpo@ifsul.edu.br
(53) 3026-6208